

WEERT SPECIAAL



Een uitgave van de SP-afdeling Weert. Reacties? Graag! SP Weert • Sutjensstraat 10c • 6006 HW Weert
T (0495) 85 27 62 E weert@sp.nl | weert.sp.nl • Alle afbeeldingen SP Weert, tenzij anders vermeld.



INTERVIEW MET
BERT PETERSE,
VOORZITTER SP WEERT

MAXIMAAL SOCIAAL

› **Bert, je bent afdelingsvoorzitter van de SP Weert. Mensen zien misschien een wethouder of een fractievoorzitter, maar jij bent eindverantwoordelijk voor de koers van de afdeling. Wat komt er terecht van een belangrijk SP-speerpunt als zorg, nu we sinds twee in het bestuur zitten in Weert?**

‘Nou, op het gebied van zorg hebben we grote stappen gemaakt. Ondanks de enorme veranderingen, waarbij de kans op missers groot was, krijgt de Weerter zorg complimenten van professionals en een 7,8 van de Weertenaren zelf. Ik vind dat een prestatie.’

› **De zorg, daar is toch alleen maar op bezuinigd in de afgelopen jaren?**

‘Door Den Haag ja. De budgetten voor de jeugdzorg zijn met 25 procent verminderd en voor de WMO met 40 procent. Bij de vorming van dit stadsbestuur hebben we afgesproken dat het uitgangspunt blijft dat iedereen de zorg krijgt die hij of zij nodig heeft. De euro's die de gemeente voor de zorg ontvangt, gáán ook daadwerkelijk naar de zorg. Ook zetten we in op verandering in de zorg. Minder bureaucratie en regeltjes, meer aandacht voor wat belangrijk is voor diegenen die het echt hard nodig hebben. Maar goede zorg blijven leveren met minder geld – dan weet je vooraf

dat het soms lastig wordt. Ik roep iedereen op zich bij de SP te melden als het gevoel bestaat dat iemand niet de benodigde zorg krijgt. We gaan er als SP dan per geval alles aan doen om het op te lossen.’

› **Wat zie je er verder van terug dat de SP bestuurt in Weert?**

‘Ten eerste is de gemeentebegroting op orde gebracht. Kijk, de vorige colleges – waar alle andere partijen behalve de SP onderdeel van zijn geweest – hebben veel geld gestoken in een nieuw stadhuis, drie parkeergarages en de Poort van Limburg. Maar die gebouwen breek je niet meer af. Wij proberen daarom de kosten en risico's te beperken en geld niet meer in stenen te steken maar vooral in mensen te investeren. Maximaal sociaal, dat is onze meetlat. En we zetten altijd vol in op het betrekken van de Weertenaren bij beslissingen die worden genomen.’

› **De inwoners worden volop betrokken bij het beleid. Waarom komt er dan toch nog kritiek op in de (sociale) media?**

‘Verandering dwing je niet van de ene op de andere dag af. Het is een andere manier van werken. Dat begint door vertrouwen, vanuit het stadhuis naar de mensen toe. De

gemeente zal de Weertenaar veel meer als expert moeten zien. Mensen weten meestal prima wat het beste is voor hun buurt of dorp. Of ze hebben goede ideeën voor de zorg, of in het verenigingsleven. Daar moet de gemeente gebruik van maken.

Tot nu toe is de gemeente altijd bestuurd vanuit het stadhuis. Als je het ergens niet mee eens was stapte je naar de wethouder en die regelde dan misschien wat. Maar mensen willen meer ruimte. Het begin daarmee is gemaakt en met vallen en opstaan komen we verder.’

› **Vluchtelingen zijn het gesprek van de dag. Waar staat de SP?**

‘Wij mengen ons op straat, in de buurt en via diverse sociale media zeer duidelijk in het debat, maar altijd met respect. Want we begrijpen de zorgen, maar we zetten mensen zonder huis niet op tegen mensen zonder thuis. Mensen in nood moet je helpen.

Mensen zijn op de vlucht voor oorlog; en daarbij dus ook voor de bommen die westerse landen op Syrië en Irak gooien. Tegelijkertijd zijn er hier wachtlijsten voor starters op de woningmarkt die een huis willen. Anders dan de rechtse partijen heeft de SP altijd gestreden voor de bouw van voldoende betaalbare woningen, zowel landelijk als lokaal. Door inzet van de SP in de provincie is bijvoorbeeld afgesproken dat er extra woningen worden gebouwd. Bovendien neemt Weert verantwoordelijkheid door de kazerne als asielzoekerscentrum in te richten, voor maximaal duizend vluchtelingen voor vijf jaar. Doen alsof het kiezen is tussen vluchtelingen of “onze eigen mensen” is geen eerlijke voorstelling van zaken.’

› **Over twee jaar zijn er weer gemeenteraadsverkiezingen in Weert. Wat is de grootste uitdaging?**

‘Mensen in hun portemonnee en in de stad laten merken dat het beter gaat, dat er dingen anders gaan in Weert. Hoop in plaats van cynisme. Dat kan alleen als je resultaten laat zien. En dan heb ik het niet zozeer over gebouwen of pleinen, maar over mensen. Toegankelijke zorg, armoede voorkomen en zorgen voor werk en inkomen. Ruimte voor inwoners om zelf hun ideeën in de gemeente te verwezenlijken. Sla dit krantje maar eens open en kijk wat we al hebben gedaan en nog willen doen.’ •

Twee jaar sociaal SP beleid in Weert...

Waar in veel gemeenten de zorg door bezuinigingen uit Den Haag flink achteruit is gegaan heeft Weert alle zeilen bijgezet om ongelukken te voorkomen. Er zijn afspraken met thuiszorgorganisaties dat 'een schoon en heel huis' uitgangspunt is. Ondanks die landelijke bezuinigingen willen we in Weert de zorg juist verbeteren.

Er is voor 2016 en 2017 een budget van 200.000 euro beschikbaar voor het ontwikkelen van nieuwe initiatieven in de zorg. Voor mensen met een inkomen tot 130% van de bijstandsnorm, is er de mogelijkheid om een goedkope zorgverzekering af te sluiten via de gemeente.

In de meeste gemeenten bestaat die mogelijkheid slechts tot 110% van de bijstandsnorm. Mede door de inzet van wethouder Paul Sterk is de spoedeisende hulp in het Weerter ziekenhuis nog steeds open.

De SP zet zich komend jaar lokaal en nationaal in om van de zorgverzekeraars een publieke zorgverzekering voor iedereen te maken en het eigen risico af te schaffen.

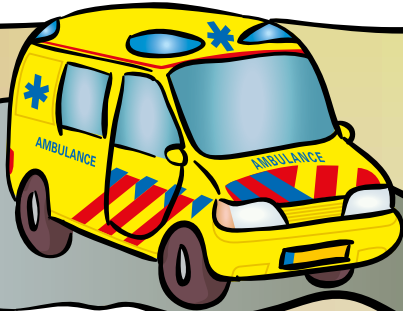

Zorg

Tot enkele jaren geleden richtte Weert zich op een gekunstelde economische samenwerking met Koermond, waar de SP zich tegen verzette. Het college van B&W richt de blik op Eindhoven als slimste regio van de wereld. Weert is een industrie- en handelsstad waar het midden- en kleinbedrijf een grote rol heeft. Aan nieuwe initiatieven vanuit het bedrijfsleven wordt sneller gehoor gegeven. De SP pleit al jaren voor een koppeling tussen economie, werk en opleiding. Dankzij de SP zal een fusie tussen de sociale werkvoorzieningen Kisse en Westrom in Midden Limburg alleen plaatsvinden als dat ook een voordeel heeft voor de werknemers.

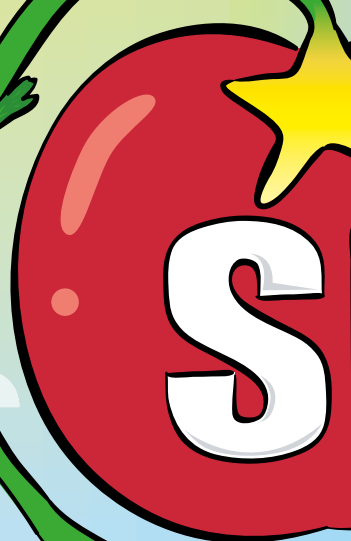

Zo'n tien jaar
Dankzij de SP
sociale huur
In tegenstell
en aan woon
in de wijken
plekken in W

Wankzij de SP staat armoedebestrijding meer dan ooit op de kaart in Weert. Enkele voorbeelden. In 2013 en 2014 werd jaarlijks 40.000 euro besteed om kinderen die in arme gezinnen opgroeien te laten sporten of lid te kunnen laten zijn van andere verenigingen. In 2015 en 2016 is dat 20.000 euro. Vanaf 2016 gaat er 92.000 euro extra naar schuldhulpverlening waardoor daar nu jaarlijks 365.000 euro voor beschikbaar is. Schuldhulpverlening en het voorkomen van schulden wordt sowieso veel actiever aangepakt. Een voorgestelde bezuiniging van 60.000 euro op armoedebestrijding maakte de SP ongedaan. Onderzocht wordt nog of de gemeente zelf kleine kredieten kan verstrekken om mensen met schulden te helpen. Toch zitten 2.000 Weerter huishoudens, of 7,5% in armoede. Dit is voor de SP onacceptabel.

Armoede

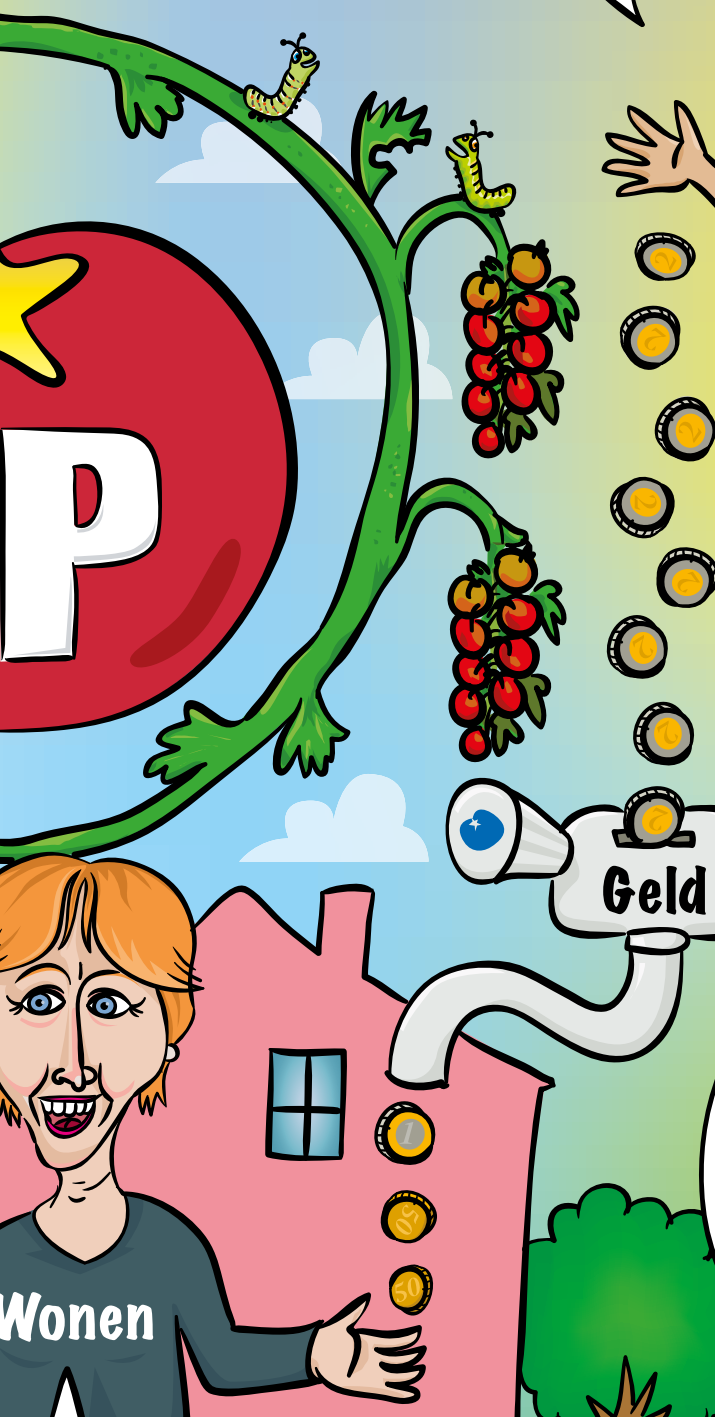

Socialisten zijn potverteeders wordt wel eens beweerd. De SP heeft de afgelopen twee jaar laten zien dat dit in ieder geval niet voor haar geldt. Een flink tekort, deels door verkeerde keuzes van voorgaande besturen en deels door tegenvallers uit Den Haag is weggewerkt door bezuinigingen en helaas ook lastenverhogingen.

Toch bedraagt de veelbesproken OZB-stijging voor een gemiddelde Weerter woningeigenaar maar twee tientjes per jaar. Zet dat eens af tegen de stijging van de huren! Weert heeft in ieder geval voor de komende tijd weer een kloppende begroting waardoor grote bezuinigingen niet meer nodig zijn.

Er geleden ging de sloophamer rond in Weert. De SP in het bestuur heeft het 'slopen van panden niet de voorkeur' en richt Weert zich op behoefte: betaalbare koopwoningen ook voor jongeren. Tot de dure appartementen van een aantal jaren geleden bouwt Weert sociaal. Weert groeit en ruimte is veel behoefte. In de binnenstad worden kantorengebouwen omgebouwd tot woningen en komen (tijdelijke) huurwoningen. Op initiatief van de SP wordt onderzocht of er op meer Weert tijdelijke woningen geplaatst kunnen worden.





DOET U MEE?

In deze krant heeft u kunnen lezen wat mijn partijgenoten in Weert doen voor een sociale gemeente. Met optimisme en strijdbaarheid laten wij zien dat de SP er voor u is. Op straat, in het college van BenW, in de raad, maar altijd in de buurt.

Er zijn heel veel redenen om lid te worden van de SP, maar er zijn er twee die ik nu onder uw aandacht wil brengen.

MÉT DE MENSEN

De meeste partijen hebben het liefst dat u eens in de vier jaar stemt en verder uw mond houdt. De SP is anders. De meest actieve partij van Nederland werkt dag in dag uit samen met actieve mensen aan een beter Nederland en een betere wereld. In de wijken, op scholen, in de zorg, op de werkvloer en over de grenzen. Samen bouwen we Nederland op. En met uw steun kunnen we nog sterker worden.

SOCIAAL DE CRISIS UIT

De regering van VVD en PvdA gaat voort op de weg waar Rutte I gestopt is. Rutte en Asscher doen de verzorgingshuizen dicht en breken de thuiszorg af. De werkloosheid blijft torenhoog onder dit kabinet en de wachtlijsten voor een sociale huurwoning worden steeds langer. Wij willen juist investeren. In de economie, in de zorg en in meer banen voor mensen die aan het werk willen. Een sterke SP is nu harder nodig dan ooit!

Is de SP uw partij? Dan wil ik u nu vragen om de volgende stap te zetten. Doe mee en help mee om Nederland de komende jaren menselijker en socialer te maken!

Emile Roemer, fractievoorzitter SP in de Tweede Kamer

jaarkrant Weert voorjaar 2016

DOORLOPENDE MACHTINGING BON OM LID TE WORDEN



naam : Socialistische Partij (SP)
adres : Snouckaertlaan 70
postcode : 3811 MB woonplaats: Amersfoort
land : Nederland incassant ID: NL86ZZZ403462460000
kenmerk : machtinging (in te vullen door SP):
reden betaling : betaling contributie

Door ondertekening van dit formulier geeft u toestemming aan de SP om doorlopende incasso-opdrachten te sturen naar uw bank om een bedrag van uw rekening af te schrijven wegens contributie en aan uw bank om doorlopend een bedrag van uw rekening af te schrijven overeenkomstig de opdracht van de SP. Als u het niet eens bent met deze afschrijving kunt u deze laten terugboeken. Neem hiervoor binnen 8 weken na afschrijving contact op met uw bank. Vraag uw bank naar de voorwaarden.

Ja, ik word lid van de SP. Ik ontvang een welkomstgeschenk en bovendien krijg ik elke maand het nieuws- en opinieblad De Tribune in de bus. Ik kies voor de volgende kwartaalbijdrage:

€ 5,00 (minimum) € 7,50 € 10,00 € 12,50 € 15,00 anders: € _____

naam : _____
roepnaam : _____ voorletters: _____ m/v _____
adres + huisnr : _____
postcode : _____ woonplaats: _____
land : _____ geboortedatum: _____
email : _____
telefoon : _____ mobiel: _____
IBAN (rekeningnr.) : _____ bank identificatie (BIC)*: _____
plaats en datum : _____ * geen verplicht veld bij Nederlands IBAN (rekeningnr)
handtekening : _____

Ik wil ook graag lid worden van ROOD (jong in de SP, tot 28 jaar) en sta één van mijn kwartaalbijdragen af aan ROOD.

Stuur deze bon in een envelop zonder postzegel naar: SP - Ledenadministratie, Antwoordnummer 407, 3800 VB Amersfoort. U kunt deze machtinging stopzetten met een telefoontje of een e-mail aan de SP: (088) 243 55 40, administratie@sp.nl